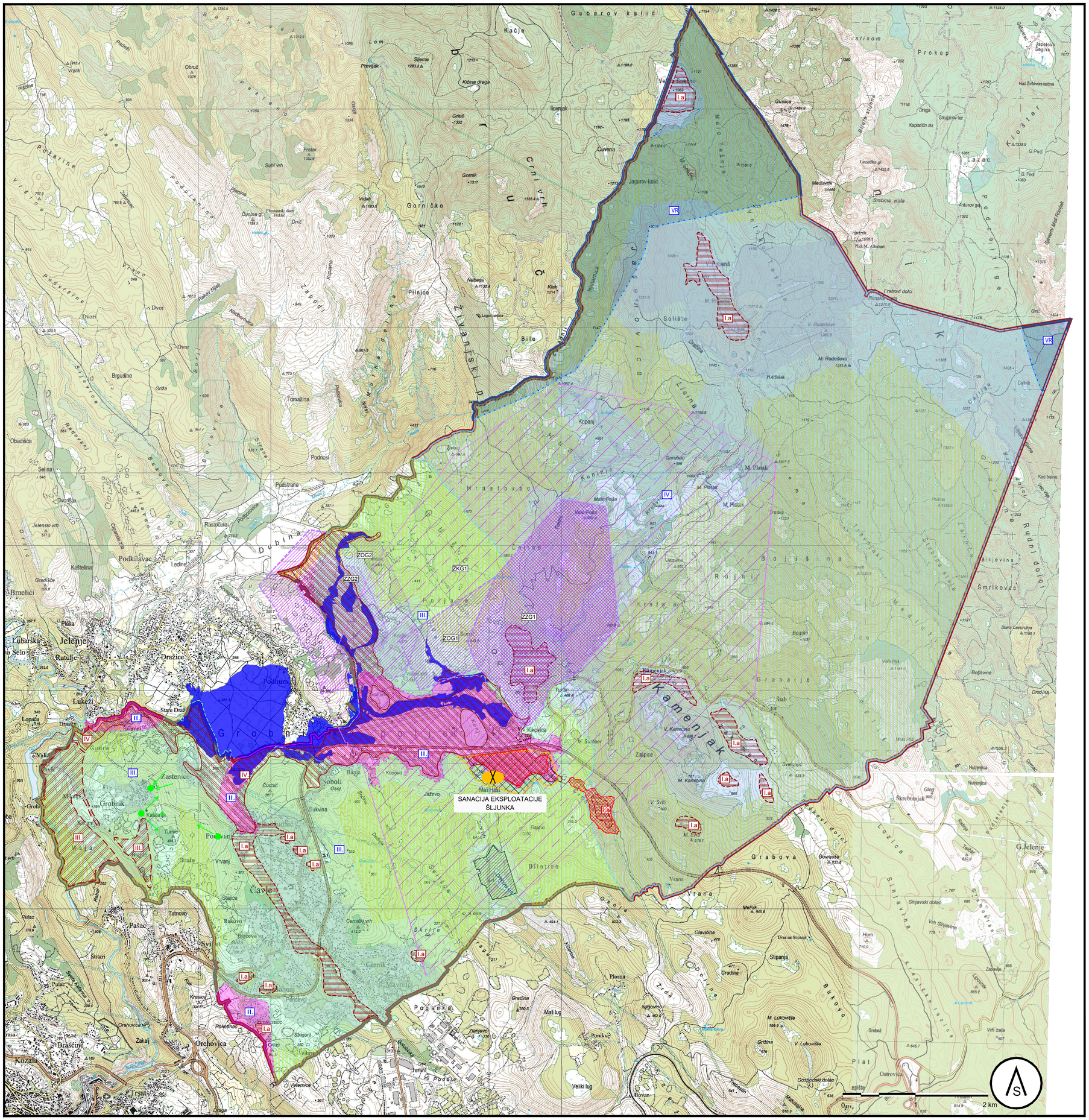

TUMAČ PLANSKOG ZNAKOVLJA

GRANICE

TERITORIJALNE I STATISTIČKE GRANICE

OPĆINSKA GRANICA

OSTALE GRANICE

OBUHVAT PROSTORNOG PLANA

GRAĐEVINSKA PODRUČJA

GRAĐEVINSKA PODRUČJA

KRAJOBRAZ

TOČKE I POTEZI ZNAČAJNI ZA PANORAMSKE VRIJEDNOSTI KRAJOBRAZA

TLO- GEOTEHNIČKA PRIKLADNOST TERENA

I. GEOTEHNIČKA KATEGOIJA

Ia. GEOTEHNIČKA KATEGOIJA

III. GEOTEHNIČKA KATEGOIJA

IV. GEOTEHNIČKA KATEGOIJA

LOVIŠTE

LOVIŠTE

PODRUČJA ZA ISKORIŠTAVANJE MINERALNIH SIROVINA

EKSPLOATACIJSKO POLJE

ZONE UTJECAJA ZONA POSEBNE NAMJENE

ZZG ZONE ZABRANE GRADNJE

ZOG ZONE OGRANIČENE GRADNJE

ZKG ZONE OGRANIČENE GRADNJE

ZONE SANACIJE

SANACIJA ONEČIŠĆENOG TLA

ZONE SANITARNE ZAŠTITE IZVORIŠTA VODA ZA PIĆE

VR VODOOPSKRBNI REZERVAT

II. II. ZONA

III. III. ZONA

IV. IV. ZONA

ZAŠTITA OD ŠTETNOG DJELOVANJA VODA

POPLAVNO PODRUČJE

VISOKORIZIČNO POPLAVNO PODRUČJE

VII. IZMJENA I DOPUNA PROSTORNOG PLANA UREĐENJA OPĆINE ČAVLE

- KONAČNI PRIJEDLOG PLANA -

ŽUPANIJA: PRIMORSKO-GORANSKA ŽUPANIJA	OPĆINA: ČAVLE
NAZIV PROSTORNOG PLANA: VII. IZMJENE I DOPUNE PROSTORNOG PLANA UREĐENJA PODRUČJA OPĆINE ČAVLE	
NAZIV KARTOGRAFSKOG PRIKAZA: UVJETI ZA KORIŠTENJE, UREĐENJE I ZAŠTITU PROSTORA- PODRUČJA POSEBNIH OGRANIČENJA U KORIŠTENJU	
BROJ KARTOGRAFSKOG PRIKAZA: 3.2.	MJERILO KARTOGRAFSKOG PRIKAZA: 1 : 25 000
ODLUKA O IZRADI: Odluka o izradi SN OČ 12/2021	ODLUKA PREDSTAVNIČKOG TIJELA O DONOŠENJU PLANA: Službene novine OČ ___
JAVNA RASPRAVA (DATUM OBJAVE): 22.10.2023. Novi list: 20.10.2023. mrežna stranica Općine Čavle	JAVNI UVID ODRŽAN: OD: 23.10.2023. DO: 06.11.2023.
PONOVNA JAVNA RASPRAVA (DATUM OBJAVE): 10.03.2024. Novi list: 07.03.2024. mrežna stranica Općine Čavle	JAVNI UVID ODRŽAN: OD: 14.03.2024. DO: 21.03.2024.
PEČAT TIJELA ODGOVORNOG ZA PROVOĐENJE JAVNE RASPRAVE:	ODGOVORNA OSOBA ZA PROVOĐENJE JAVNE RASPRAVE: Jasna Cuculić, ing.građ.
SUGLASNOST NA PLAN PREMA ČLANKU 108. ZAKONA O PROSTORNOM UREĐENJU (NN 153/13, 65/17, 114/18, 39/19, 98/19, 67/23): Suglasnost se sukladno čl.108 Zakona o prostornom uređenju (NN 153/13, 65/17, 114/18, 39/19, 98/19, 67/23) ne pribavlja	
PRAVNA OSOBA/ TIJELO KOJE JE IZRADILO PLAN: JAVNA USTANOVA ZAVOD ZA PROSTORNO UREĐENJE PRIMORSKO-GORANSKE ŽUPANIJE	
PEČAT PRAVNE OSOBE/ TIJELA KOJE JE IZRADILO PLAN:	ODGOVORNA OSOBA: Adam Butigan, mag.ing.geod.
ODGOVORNI VODITELJI PLANA: Vana Rodin Kružić, dipl. ing. arh.	
STRUČNI TIM U IZRADI PLANA: 1. Vana Rodin Kružić, dipl.ing.arh. 2. Vedran Radić, dipl.ing.građ.	3. mr.sc.Višnja Hinić
PEČAT PREDSTAVNIČKOG TIJELA:	PREDSJEDNIK PREDSTAVNIČKOG TIJELA: Norbert Mavrinac
ISTOVJETNOST OVOG PROSTORNOG PLANA S IZVORNIKOM OVJERAVA:	PEČAT NADLEŽNOG TIJELA: