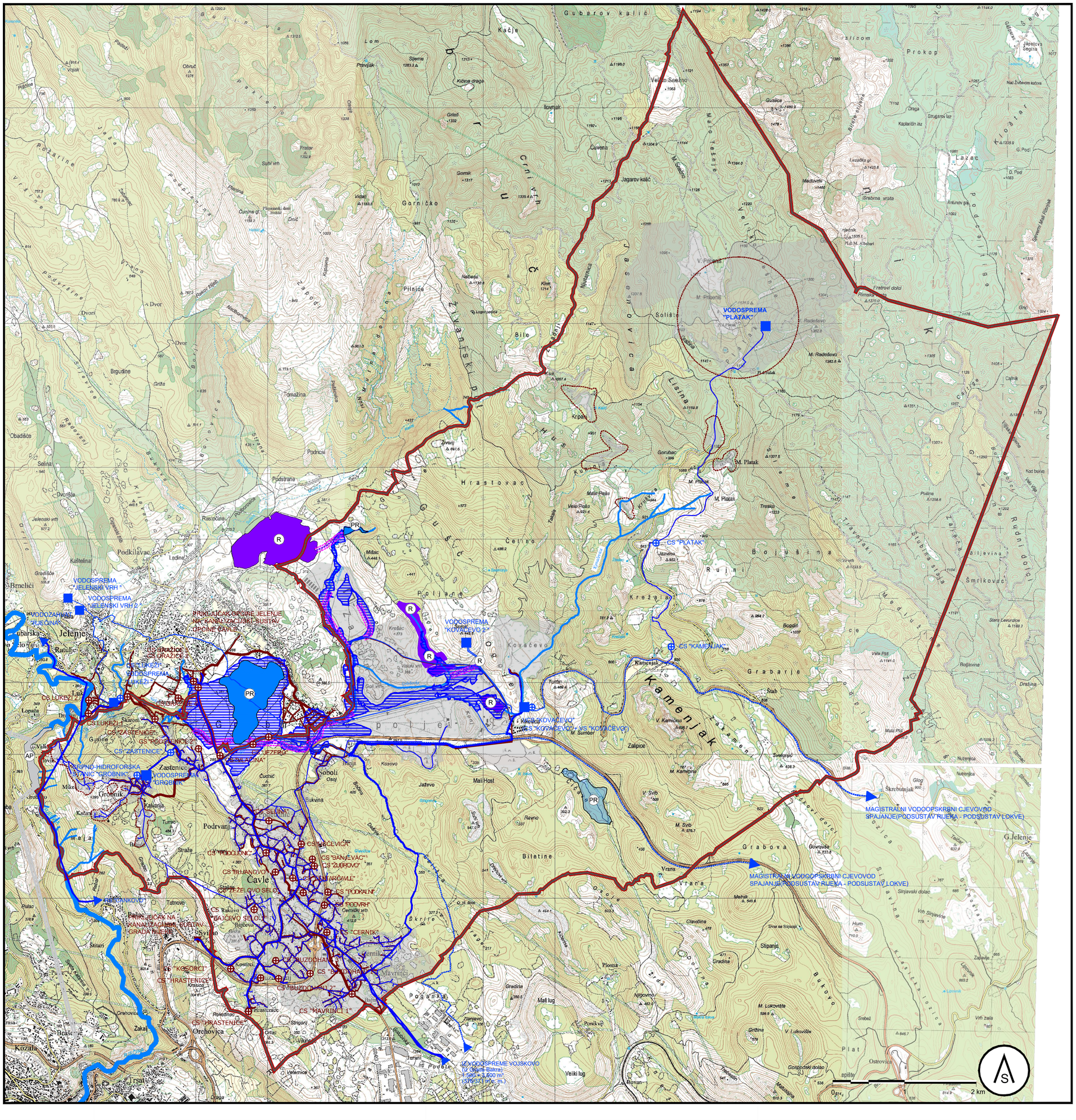

TUMAČ PLANSKOG ZNAKOVLJA

GRANICE

TERITORIJALNE I STATISTIČKE GRANICE

- OPĆINSKA GRANICA

OSTALE GRANICE

- OBUHVAT PROSTORNOG PLANA

GRAĐEVINSKA PODRUČJA

- GRAĐEVINSKA PODRUČJA

VODNOGOSPODARSKI SUSTAV

ODVODNJA OTPADNIH VODA

- CRPNA STANICA
- GLAVNI KOLEKTOR
- SEKUNDARNI KOLEKTOR
- LOKALNI / INDIVIDUALNI SUSTAV ODVODNJE

KORIŠTENJE VODA

VODOOPSKRBA

- VODOSPREMA
- CRPNA STANICA
- MAGISTRALNI VODOOPSKRBNI CJEVOVODI
- MAGISTRALNI VODOOPSKRBNI CJEVOVODI - POVEZIVANJE PODSUSTAVA
- OSTALI VODOOPSKRBNI CJEVOVODI

UREĐENJE VODOTOKA I VODA

- R — RETENCIJA ZA OBRANU OD POPLAVA
- PR — PRIRODNA RETENCIJA
- AP — AKUMULACIJA ZA OBRANU OD POPLAVA (IZVAN OBUHVATA PLANA)
- HIDROTEHNIČKI TUNEL (IZVAN OBUHVATA PLANA)
- POPLAVNO PODRUČJE
- KANAL (ODTERETNI)
- BUJICA
- VODOTOK II. KATEGORIJE

VII. IZMJENA I DOPUNA PROSTORNOG PLANA UREĐENJA OPĆINE ČAVLE

- KONAČNI PRIJEDLOG PLANA -

ŽUPANIJA: PRIMORSKO-GORANSKA ŽUPANIJA	OPĆINA: ČAVLE
NAZIV PROSTORNOG PLANA: VII. IZMJENE I DOPUNE PROSTORNOG PLANA UREĐENJA PODRUČJA OPĆINE ČAVLE	
NAZIV KARTOGRAFSKOG PRIKAZA: INFRASTRUKTURNI SUSTAVI I MREŽE - VODNOGOSPODARSKI SUSTAV	
BROJ KARTOGRAFSKOG PRIKAZA: 2.3.	MJERILO KARTOGRAFSKOG PRIKAZA: 1 : 25 000
ODLUKA O IZRADI: Odluka o izradi SN OČ 12/2021	ODLUKA PREDSTAVNIČKOG TIJELA O DONOŠENJU PLANA: Službene novine OČ ___
JAVNA RASPRAVA (DATUM OBJAVE): 22.10.2023. Novi list; 20.10.2023. mrežna stranica Općine Čavle	JAVNI UVID ODRŽAN: OD: 23.10.2023. DO: 06.11.2023.
PONOVNA JAVNA RASPRAVA (DATUM OBJAVE): 10.03.2024. Novi list; 07.03.2024. mrežna stranica Općine Čavle	JAVNI UVID ODRŽAN: OD: 14.03.2024. DO: 21.03.2024.
PEČAT TIJELA ODGOVORNOG ZA PROVOĐENJE JAVNE RASPRAVE:	ODGOVORNA OSOBA ZA PROVOĐENJE JAVNE RASPRAVE: Jasna Cuculić, ing.građ.
SUGLASNOST NA PLAN PREMA ČLANKU 108. ZAKONA O PROSTORNOM UREĐENJU (NN 153/13, 65/17, 114/18, 39/19, 98/19, 67/23): Suglasnost se sukladno čl.108 Zakona o prostornom uređenju (NN 153/13, 65/17, 114/18, 39/19, 98/19, 67/23) ne pribavlja	
PRAVNA OSOBA/ TIJELO KOJE JE IZRADILO PLAN: JAVNA USTANOVA ZAVOD ZA PROSTORNO UREĐENJE PRIMORSKO-GORANSKE ŽUPANIJE	
PEČAT PRAVNE OSOBE/ TIJELA KOJE JE IZRADILO PLAN:	ODGOVORNA OSOBA: Adam Butigan, mag.ing.geod.
ODGOVORNI VODITELJI PLANA: Vana Rodin Kružić, dipl. ing. arh.	
STRUČNI TIM U IZRADI PLANA: 1. Vana Rodin Kružić, dipl.ing.arh. 2. Vedran Radić, dipl.ing.građ.	3. mr.sc.Višnja Hinić
PEČAT PREDSTAVNIČKOG TIJELA:	PREDSJEDNIK PREDSTAVNIČKOG TIJELA: Norbert Mavrinac
ISTOVJETNOST OVOG PROSTORNOG PLANA S IZVORNIKOM OVJERAVA:	PEČAT NADLEŽNOG TIJELA: