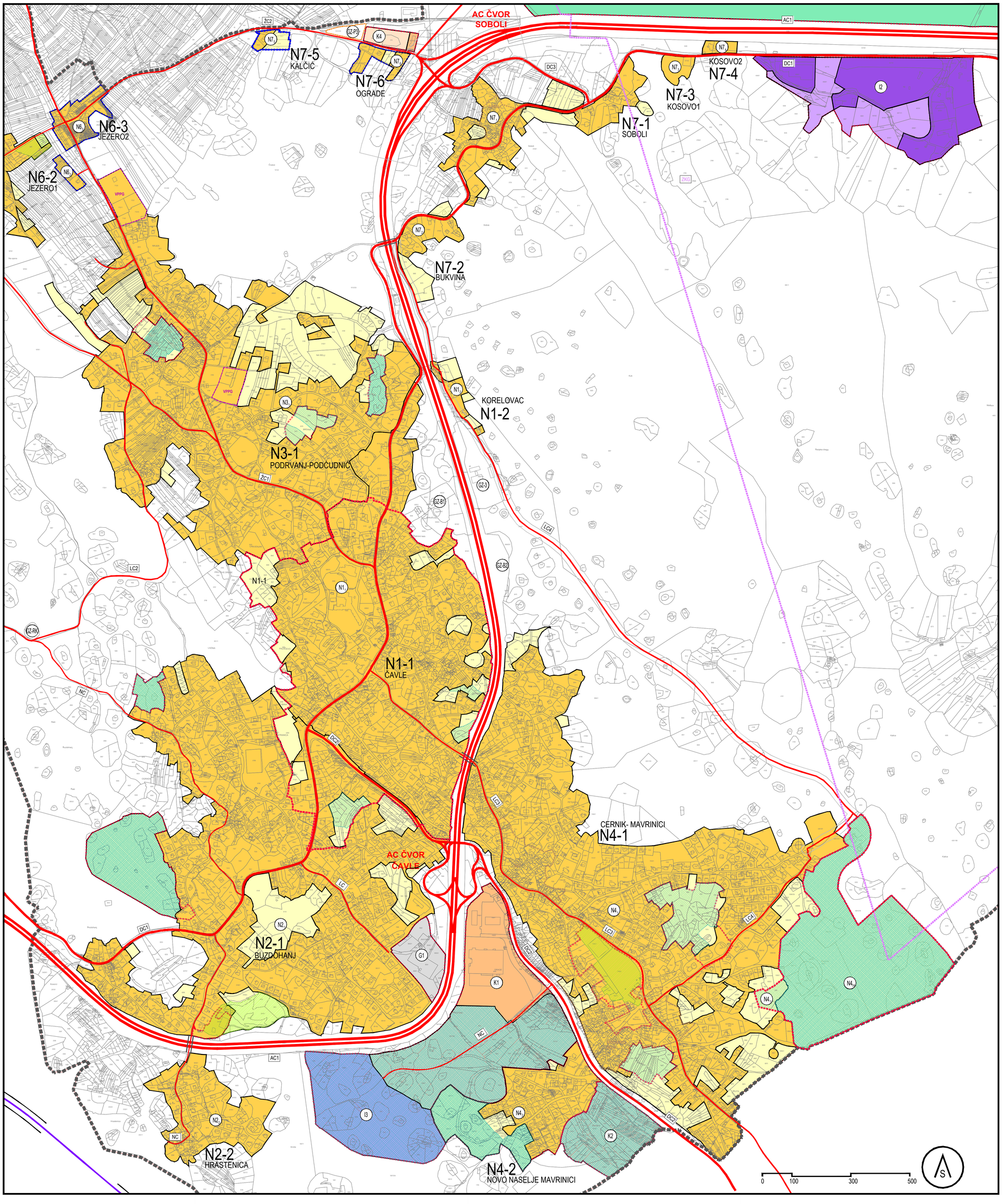

TUMAČ PLANSKOG ZNAKOVLJA

POVRŠINE ZA RAZVOJ I UREĐENJE

RAZVOJ I UREĐENJE POVRŠINA NASELJA

izgrađeno neizgrađeno — NA — IZGRAĐENI / NEIZGRAĐENI DIO GRAĐEVINSKOG PODRUČJA NASELJA

RURALNO PODRUČJE

VPPG — PODRUČJE VPPG_VELIKE POSLOVNO PROIZVODNE GRAĐEVINE

SPORT U NASELJU

POSEBNI UVJETI ZA GREĐENJE I REKONSTRUKCIJU
- SRIĆINSKO SELO, GET, ZASTENICE, SOBOLI

RAZVOJ I UREĐENJE POVRŠINA IZVAN NASELJA

POVRŠINE ZA IZDVOJENE NAMJENE

izgrađeno neizgrađeno — SC — SPORTSKI CENTAR

izgrađeno neizgrađeno — I — GOSPODARSKA NAMJENA - PROIZVODNA

izgrađeno neizgrađeno — K — GOSPODARSKA NAMJENA - POSLOVNA

G — GROBLJE

NEUREĐENI DIO GRAĐEVINSKOG PODRUČJA

GRAĐEVINSKO ZEMLJIŠTE

GZ-3 — CENTAR ZA ODRŽAVANJE I KONTROLU PROMETA (COKP)

GZ-B — POSTAJE ZA OPSKRBU GORIVOM
ODMORIŠTE CERNIK ČAVLE SJEVER GZB1; ODMORIŠTE CERNIK ČAVLE JUG GZB2

GZ-RK — REKREACIJSKO PODRUČJE
REKREACIJSKO PODRUČJE JAHANJA GZ-RK

GZ-P — PARKIRALIŠTE ZA KAMIONE
PARKIRALIŠTE ZA KAMIONE UZ HIDROELEKTRU GZ-P1; PARKIRALIŠTE ZA KAMIONE UZ KIKOVICU GZ-P2; PARKIRALIŠTE ZA KAMIONE SOBOLI GZ-P3;

PROMET

CESTOVNI PROMET

ACx — DRŽAVNA AUTOCESTA

DCx — OSTALE DRŽAVNE CESTE

ŽCx — ŽUPANIJSKA CESTA

LCx — LOKALNA CESTA

NC — NERAZVRSTANA CESTA

ŽELJEZNIČKI PROMET

ŽELJEZNIČKA PRUGA VISOKE UČINKOVITOSTI - TUNELSKA DIONICA

ZRAČNI PROMET

HELIDROM

ZRAČNO PRISTANIŠTE

OBAVEZA IZRADE DOKUMENATA PROSTORNOG UREĐENJA

OBAVEZA IZRADE UPU-a

PODRUČJA POSEBNIH OGRANIČENJA U KORIŠTENJU

ZKG — ZONA KONTROLIRANE GRADNJE

VII. IZMJENA I DOPUNA PROSTORNOG PLANA UREĐENJA OPĆINE ČAVLE

- KONAČNI PRIJEDLOG PLANA -

ŽUPANIJA: PRIMORSKO-GORANSKA ŽUPANIJA	OPĆINA: ČAVLE
NAZIV PROSTORNOG PLANA: VII. IZMJENE I DOPUNE PROSTORNOG PLANA UREĐENJA PODRUČJA OPĆINE ČAVLE	
NAZIV KARTOGRAFSKOG PRIKAZA: GRAĐEVINSKA PODRUČJA - ČAVLE	
BROJ KARTOGRAFSKOG PRIKAZA: 4.1.	MJERILO KARTOGRAFSKOG PRIKAZA: 1 : 5 000
ODLUKA O IZRADI: Odluka o izradi SN OČ 12/2021	ODLUKA PREDSTAVNIČKOG TIJELA O DONOŠENJU PLANA: Službene novine OČ ___
JAVNA RASPRAVA (DATUM OBJAVE): 22.10.2023. Novi list; 20.10.2023. mrežna stranica Općine Čavle	JAVNI UVID ODRŽAN : OD: 23.10.2023. DO: 06.11.2023.
PONOVNA JAVNA RASPRAVA (DATUM OBJAVE): 10.03.2024. Novi list; 07.03.2024. mrežna stranica Općine Čavle	JAVNI UVID ODRŽAN : OD: 14.03.2024. DO: 21.03.2024.
PEČAT TIJELA ODGOVORNOG ZA PROVOĐENJE JAVNE RASPRAVE:	ODGOVORNA OSOBA ZA PROVOĐENJE JAVNE RASPRAVE: Jasna Cuculić, ing.građ.
SUGLASNOST NA PLAN PREMA ČLANKU 108. ZAKONA O PROSTORNOM UREĐENJU (NN 153/13, 65/17, 114/18, 39/19, 98/19, 67/23): Suglasnost se sukladno čl.108 Zakona o prostornom uređenju (NN 153/13, 65/17, 114/18, 39/19, 98/19, 67/23) ne pribavlja	
PRAVNA OSOBA/ TIJELO KOJE JE IZRADILO PLAN: JAVNA USTANOVA ZAVOD ZA PROSTORNO UREĐENJE PRIMORSKO-GORANSKE ŽUPANIJE	
PEČAT PRAVNE OSOBE/ TIJELA KOJE JE IZRADILO PLAN:	ODGOVORNA OSOBA: Adam Butigan, mag.ing.geod.
ODGOVORNI VODITELJI PLANA: Vana Rodin Kružić, dipl. ing. arh.	
STRUČNI TIM U IZRADI PLANA: 1. Vana Rodin Kružić, dipl.ing.arh. 2. Vedran Radić, dipl.ing.građ.	3. mr.sc.Višnja Hinić
PEČAT PREDSTAVNIČKOG TIJELA:	PREDSJEDNIK PREDSTAVNIČKOG TIJELA: Norbert Mavrinac
ISTOVJETNOST OVOG PROSTORNOG PLANA S IZVORNIKOM OVJERAVA:	PEČAT NADLEŽNOG TIJELA: